

PLAN ORIENTACYJNY
1:12 500

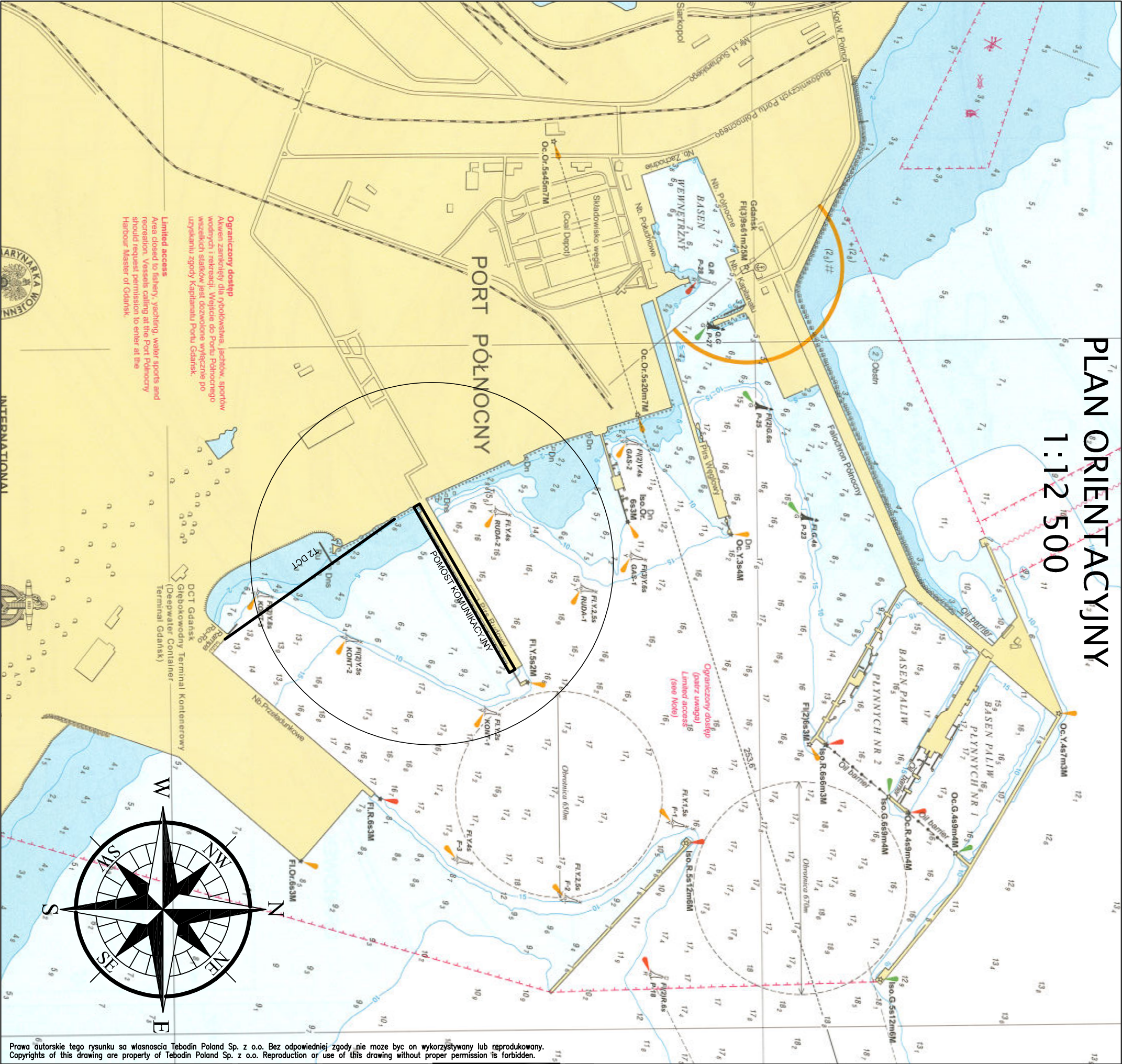

Prawa autorskie tego rysunku są własnością Tebodin Poland Sp. z o.o. Bez odpowiedniej zgody nie może być on wykorzystywany lub reprodukowany.
Copyrights of this drawing are property of Tebodin Poland Sp. z o.o. Reproduction or use of this drawing without proper permission is forbidden.

nrw/rev	data/date	ops/description	rys/drawn
Bilfinger Tebodin Poland Sp. z o.o. Al. Jerozolimskie 134 02-305 Warszawa +48 22 33 44 111 tel. +48 22 33 44 112 fax info.warszawa@bilfinger.com www.tebodin.bilfinger.com			
Investor/Inwestor OT Logistics SA ul. Zbożowa 4 70-653 Szczecin			
Inwestycja/project Projekt Budowlany Terminalu Przeładunkowo-Składowego w Porcie Północnym w Gdańsku adres inwestycji/project address Działka: nr ewidencyjny 39, 42, 43, 45 obr. 144, 63, 67, 69, 70 obr. 86 Gdańsk oraz akwen wód wewnętrznych (przylegający od strony południowej do Pirsu Rudowego) - nieokreślony w ewidencji gruntów.			
tytuł/title: PLAN ORIENTACYJNY			
projektant/designed by dr inż. Jacek Daniłczak opracował/drawn by POM/0275/PVNOX/08 05/2018 specjalność/discipline PROJEKT BUDOWLANY			tytuł/design phase PROJEKT BUDOWLANY
sprawdził/verified by mgr inż. Marcin Renkiewicz nr upr./order no. POM/0091/PVNOH/15 05/2018 nr proj./order no. 20173565-00 data/date 1:12500 podpisł/sign. komat			tytuł/design phase HYDROTECHNIKA
tytuł/design phase PŁZ_R_12C_HY_R_01			tytuł/design phase PŁZ_R_12C_HY_R_01